



ESTIMACIONES AGRÍCOLAS

Informe semanal al
25 de agosto de 2016



ÍNDICE

- Temperaturas
- Precipitaciones
- Estado de las reservas hídricas
- Humedad y estado de los cultivos



TEMPERATURAS

El periodo se caracterizó por el avance de una masa de aire frío que llegó a afectar el sur y centro del país, donde se registraron temperaturas inferiores a 3°C. También hubo registros generalizados de heladas en la mitad sur de la región pampeana (sur de Córdoba, La Pampa y Buenos Aires), Cuyo y Patagonia, además del área cordillerana del NOA. En toda esta área la ocurrencia de heladas se considera normal para la época, ya que aún no se ha alcanzado la fecha media de última helada. No se registraron temperaturas elevadas en ninguna estación meteorológica de las redes oficiales, aunque en el extremo norte del país las temperaturas máximas superaron los 30°C.

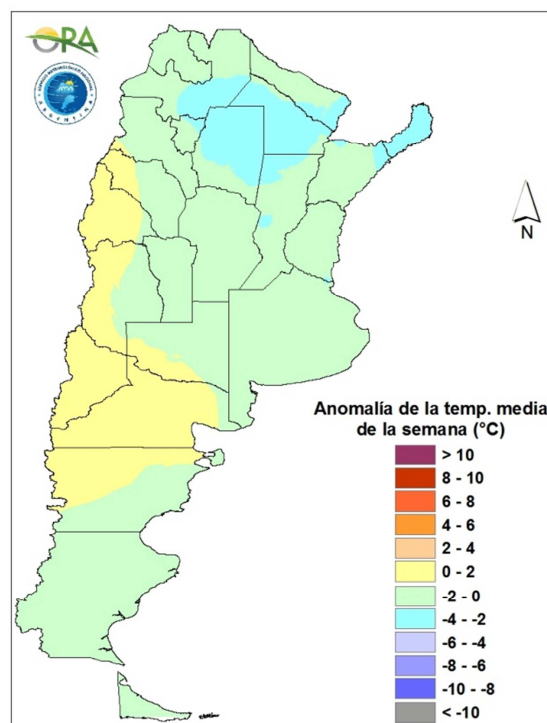

Anomalia de la temperatura media de la semana

La temperatura media de la semana muestra un ambiente más bien neutro, con leves apartamientos negativos de 1 ó 2°C. Un poco más marcadamente por debajo de lo normal se posicionó la temperatura media del NEA, especialmente en la provincia de Misiones..]



PRECIPITACIONES

Nuevamente la mayor parte del territorio nacional se mantuvo sin precipitaciones o con lluvias inferiores a los 10mm. Las precipitaciones se concentraron en la zona cordillerana de las provincias de Río Negro y Neuquén, donde superaron los 30mm. Lo mismo sucedió en la provincia de Misiones, donde se registraron más de 50mm.

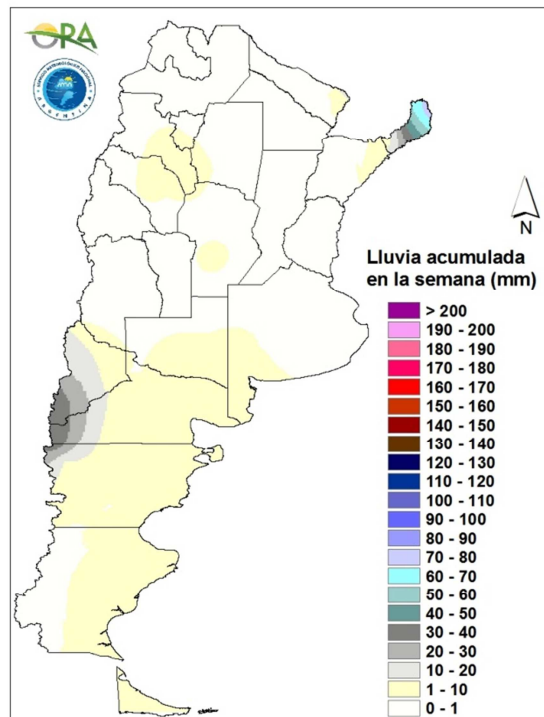

Precipitaciones acumuladas en la semana

ESTADO DE LAS RESERVAS HÍDRICAS

En lotes de trigo, el modelo de estimación de humedad en el suelo muestra un progresivo desecamiento que deriva de las escasas precipitaciones de las últimas dos semanas. En la región pampeana predominan las reservas adecuadas a óptimas para lotes de trigo, tanto en la zona núcleo como en el núcleo triguero del sur bonaerense. En el noreste del país se ampliaron las áreas donde lotes de trigo dispondrían de un almacenaje hídrico deficitario. Los días con altas temperaturas máximas en algunos días de la semana pasada y la anterior promovieron mayor desecamiento. La cuenca baja del Salado bonaerense permanece con algunos excesos.

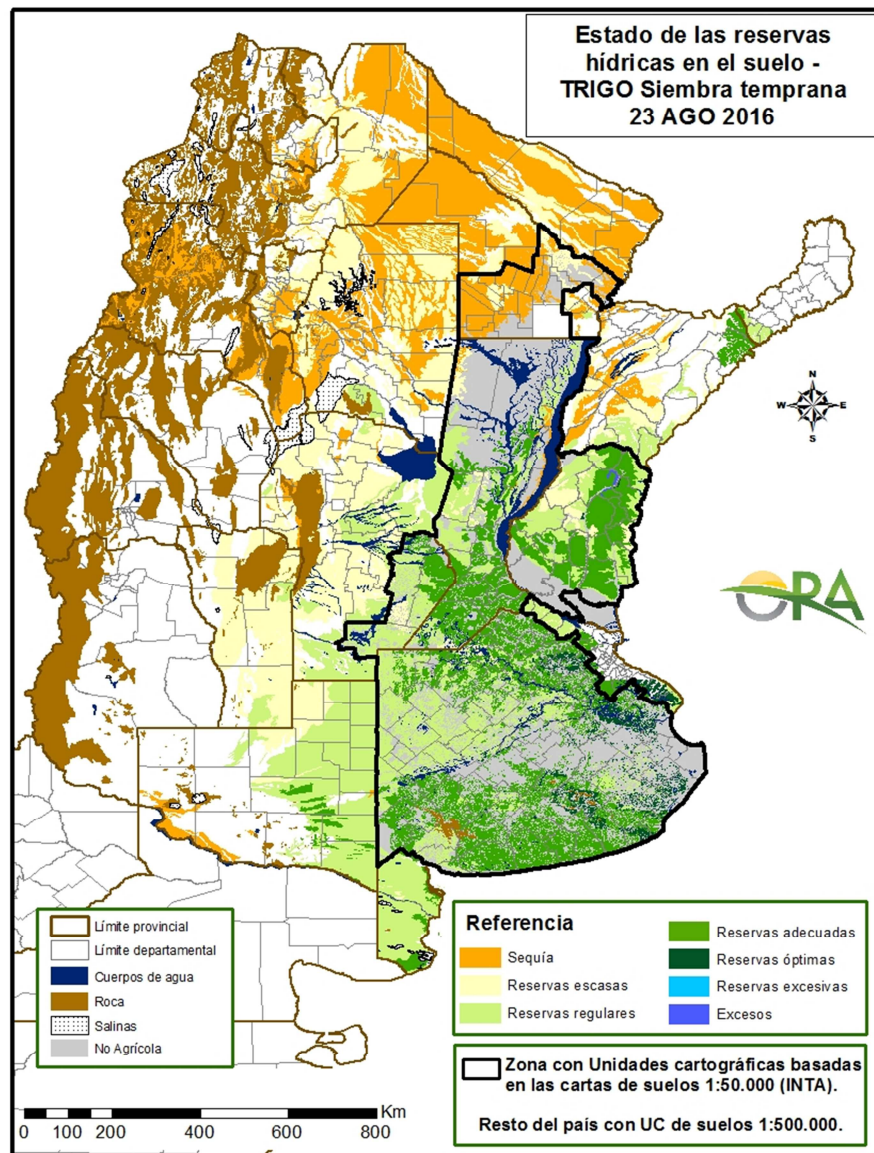

Mapa de reservas hídricas hecho a partir de datos meteorológicos del SMN y del INTA e información de suelos del INTA.



EVOLUCIÓN DE LA SUPERFICIE SEMBRADA Y COSECHADA

AVANCE DE LA COSECHA DE MANI											
CAMPAÑA: 2015/2016(*)											
DELEGACION	TIPO	AREA SEMBRADA Has	21/07 %	28/07 %	04/08 %	11/08 %	18/08 %	25/08 %	AREA PERDIDA Has	AREA COSECHADA Has	
CORRIENTES	Colorado	-	-	-	-	-	-	-	-	-	
	Rosado	0	-	-	-	-	-	-	-	-	
	Total	0	-	-	-	-	-	-	-	-	
	14/15	-	-	-	-	-	-	-	-	-	
BUENOS AIRES	Colorado	-	-	-	-	-	-	-	-	-	
	Rosado	1.000	100	100	100	100	100	100	-	1.000	
	Total	1.000	100	100	100	100	100	100	-	1.000	
	14/15	1.500	100	100	100	100	100	100	-	-	
JUJUY	Colorado	-	-	-	-	-	-	-	-	-	
	Rosado	588	100	100	100	100	100	100	-	590	
	Total	588	100	100	100	100	100	100	-	590	
	14/15	588	100	100	100	100	100	100	-	-	
SALTA	Colorado	-	-	-	-	-	-	-	-	-	
	Rosado	8.130	100	100	100	100	100	100	-	8.130	
	Total	8.130	100	100	100	100	100	100	-	8.130	
	14/15	8.130	100	100	100	100	100	100	-	-	
SANTA FE	Colorado	-	-	-	-	-	-	-	-	-	
	Rosado	400	100	100	100	100	100	100	200	200	
	Total	400	100	100	100	100	100	100	200	200	
	14/15	1.100	100	100	100	100	100	100	-	-	
SAN LUIS	Colorado	-	-	-	-	-	-	-	-	-	
	Rosado	9.950	87	87	90	95	97	100	-	9.950	
	Total	9.950	87	87	90	95	97	100	-	9.950	
	14/15	9.950	100	100	100	100	100	100	-	-	
LA PAMPA	Colorado	-	-	-	-	-	-	-	-	-	
	Rosado	13.950	91	92	93	100	100	100	1.000	12.950	
	Total	13.950	91	92	93	100	100	100	1.000	12.950	
	14/15	8.800	100	100	100	100	100	100	-	-	
Laboulaye	Colorado	-	-	-	-	-	-	-	-	-	
	Rosado	126.110	96	96	96	97	100	100	4.500	121.610	
	Total	126.110	96	96	96	97	100	100	4.500	121.610	
Marcos Juarez	Colorado	0	-	-	-	-	-	-	-	0	
	Rosado	12.000	100	100	100	100	100	100	600	11.400	
	Total	12.000	100	100	100	100	100	100	600	11.400	
Río Cuarto	Colorado	-	-	-	-	-	-	-	-	-	
	Rosado	142.350	51	61	71	75	88	90	7.200	121.640	
	Total	142.350	51	61	71	75	88	90	7.200	121.640	
Villa María	Colorado	-	-	-	-	-	-	-	-	-	
	Rosado	53.400	87	87	88	90	94	94	-	50.350	
	Total	53.400	87	87	88	90	94	94	-	50.350	
CORDOBA	Colorado	0	-	-	-	-	-	-	-	-	
	Rosado	333.860	76	80	84	87	94	95	12.300	305.000	
	Total	333.860	76	80	84	87	94	95	12.300	305.000	
	14/15	374.850	98	99	100	100	100	100	-	-	
TOTAL PAIS	Colorado	0	-	-	-	-	-	-	-	-	
	Rosado	367.878	77	81	85	88	94	95	13.500	337.820	
	Total	367.878	77	81	85	88	94	95	13.500	337.820	
	14/15	424.678	98	99	100	100	100	100	-	-	

(*) Cifras provisorias

La AREAS están expresadas en hectáreas.

ESTIMACIONES AGRICOLAS

Ministerio de AGROINDUSTRIA



AVANCE DE LA COSECHA DE MAIZ

CAMPAÑA: 2015/2016(*)

DELEGACION		AREA SEMBRADA Ha	21/07 %	28/07 %	04/08 %	11/08 %	18/08 %	25/08 %	AREA NO COSECHABLE Ha	AREA COSECHADA Ha
Bahía Blanca		17.300	-	-	-	-	5	17	11.230	1.030
Bolívar		136.491	78	80	85	92	92	100	9.240	127.250
Bragado		102.444	100	100	100	100	100	100	18.795	83.650
Gral. Madariaga		126.565	76	76	76	83	97	100	30.696	95.870
Junín		111.029	100	100	100	100	100	100	18.700	92.330
La Plata		22.876	92	92	94	95	97	97	7.870	14.570
Lincoln		198.017	86	97	91	94	97	99	15.343	180.520
Pehuajó		286.933	85	85	85	85	88	100	62.250	224.680
Pergamino		100.400	100	100	100	100	100	100	800	99.600
Pigüé		97.818	72	73	73	75	75	76	31.700	50.250
Salliqueló		125.000	18	21	21	31	40	67	85.000	26.700
Tandil		176.069	36	36	69	84	91	95	92.900	78.890
Tres Arroyos		170.350	-	-	-	20	31	45	35.999	60.430
25 de Mayo		135.926	100	100	100	100	100	100	19.500	116.430
BUENOS AIRES	15/16	1.807.218	74	76	78	82	86	92	440.023	1.252.200
	14/15	1.561.250	96	98	98	99	99	99	-	-
Laboulaye		364.000	98	98	98	98	100	100	52.000	312.000
Marcos Juárez		251.435	93	93	94	95	98	99	36.264	213.020
Río Cuarto		521.760	36	41	50	61	74	78	42.688	373.680
San Francisco		528.633	45	49	54	68	75	87	47.000	420.510
Villa María		274.800	21	25	47	58	70	89	70.000	182.090
CORDOBA	15/16	1.940.628	55	58	65	74	82	89	247.952	1.501.300
	14/15	1.879.800	86	91	95	97	98	98	-	-
Paraná		76.460	100	100	100	100	100	100	11.900	64.560
Rosario del Tala		181.478	100	100	100	100	100	100	11.000	170.480
ENTRE RIOS	15/16	257.938	100	100	100	100	100	100	22.900	235.040
	14/15	239.200	100	100	100	100	100	100	-	-
General Pico		388.872	78	81	91	95	98	98	177.400	207.540
Santa Rosa		243.043	41	41	48	76	77	78	112.561	101.960
LA PAMPA	15/16	631.915	64	66	74	88	90	91	289.961	309.500
	14/15	370.400	96	97	98	98	99	99	-	-
Avellaneda		129.318	39	46	53	76	86	91	16.300	103.220
Cañada de Gómez		122.993	67	78	87	93	97	100	40.000	82.990
Casilda		77.996	78	83	90	92	94	100	-	78.000
Rafaela		166.250	72	83	90	96	98	100	48.000	118.250
Venado Tuerto		134.928	99	99	100	100	100	100	8.000	126.930
SANTA FE	15/16	631.485	72	78	84	91	95	98	112.300	509.390
	14/15	685.850	80	84	91	94	97	97	-	-
CATAMARCA		15.600	91	91	95	95	100	100	694	14.910
CORRIENTES		13.000	50	60	80	90	95	100	2.000	11.000
CHACO (Pcia. R. S. Peña)		103.071	37	48	60	75	86	93	12.860	83.900
CHACO (Charata)		119.000	39	45	51	60	64	74	5.000	84.170
FORMOSA		34.000	48	55	75	80	90	100	17.380	16.620
JUJUY		6.630	-	7	50	70	80	85	500	5.210
MISIONES		23.520	100	100	100	100	100	100	830	22.690
SALTA		314.893	13	18	50	70	100	100	16.000	298.890
SAN LUIS		300.508	48	49	62	70	75	89	33.028	237.070
SANTIAGO del ESTERO		129.400	73	81	83	83	84	92	1.700	117.430
SGO del ESTERO (Quimilí)		542.900	52	57	66	70	80	90	33.490	458.470
TUCUMAN		67.010	57	62	69	79	91	96	4.374	60.290
TOTAL PAIS	15/16	6.938.716	61	64	71	79	86	90	1.240.992	5.218.080
	14/15	6.033.450	84	88	93	95	97	98	-	-

(*) Cifras Provisorias

Las AREAS están expresadas en hectáreas.

ESTIMACIONES AGRICOLAS

Min. De Agroindustria



AVANCE DE LA COSECHA DE SOJA											
CAMPAÑA: 2015/2016 (*)											
DELEGACION		AREA SEMBRADA Ha	21/07 %	28/07 %	04/08 %	11/08 %	18/08 %	25/08 %	AREA PERDIDA Ha	AREA FORRAJE Ha	AREA COSECHADA Ha
Bahía Blanca	1ª	-	-	-	-	-	-	-	-	-	-
	2ª	-	-	-	-	-	-	-	-	-	-
Bolívar	1ª	320.000	100	100	100	100	100	100	-	-	320.000
	2ª	85.150	100	100	100	100	100	100	-	-	85.150
Bragado	1ª	461.640	100	100	100	100	100	100	-	-	461.640
	2ª	89.370	100	100	100	100	100	100	-	-	89.370
	F	7.430	-	-	-	-	-	-	-	7.430	-
Gral. Madariaga	1ª	105.400	100	100	100	100	100	100	-	-	105.400
	2ª	18.700	100	100	100	100	100	100	1.700	-	17.000
Junín	1ª	508.000	100	100	100	100	100	100	-	-	508.000
	2ª	81.900	100	100	100	100	100	100	-	-	81.900
La Plata	1ª	72.285	100	100	100	100	100	100	-	-	72.285
	2ª	26.459	96	100	100	100	100	100	-	-	26.459
	F	3.500	-	-	-	-	-	-	-	3.490	-
Lincoln	1ª	762.000	99	99	99	99	99	100	30.480	-	731.520
	2ª	185.200	98	98	99	99	99	100	7.408	-	177.792
	F	15.500	-	-	-	-	-	-	-	15.500	-
Pehuajó	1ª	566.900	100	100	100	100	100	100	26.600	-	540.300
	2ª	172.200	100	100	100	100	100	100	-	-	172.200
	F	16.500	-	-	-	-	-	-	-	16.500	-
Pergamino	1ª	722.400	100	100	100	100	100	100	-	-	722.400
	2ª	144.200	100	100	100	100	100	100	-	-	144.200
	F	-	-	-	-	-	-	-	-	-	-
Pigüé	1ª	149.000	98	98	100	100	100	100	2.500	-	146.500
	2ª	17.300	98	98	100	100	100	100	200	-	17.100
Salliqueló	1ª	260.000	100	100	100	100	100	100	-	-	260.000
	2ª	42.000	95	97	97	99	100	100	-	-	42.000
	F	5.000	-	-	-	-	-	-	-	5.000	-
Tandil	1ª	518.500	99	99	100	100	100	100	12.000	-	506.500
	2ª	210.000	85	85	100	100	100	100	16.800	-	193.200
Tres Arroyos	1ª	500.000	77	90	90	94	100	100	-	-	500.000
	2ª	300.000	49	73	73	82	90	100	-	-	300.000
25 de Mayo	1ª	439.500	100	100	100	100	100	100	7.400	-	432.100
	2ª	59.000	100	100	100	100	100	100	2.650	-	56.350
BUENOS AIRES	15/16	6.865.034	95	97	98	99	99	100	107.738	47.920	6.709.366
	14/15	6.584.272	100	100	100	100	100	100	-	-	-
Laboulaye	1ª	675.000	100	100	100	100	100	100	20.000	-	655.000
	2ª	125.000	99	99	100	100	100	100	5.000	-	120.000
M. Juárez	1ª	974.800	100	100	100	100	100	100	149.700	-	825.100
	2ª	235.000	100	100	100	100	100	100	5.500	-	229.500
	F	100	-	-	-	-	-	-	-	100	-
Río Cuarto	1ª	1.200.573	100	100	100	100	100	100	21.000	-	1.179.573
	2ª	75.512	100	100	100	100	100	100	2.500	-	73.012
S. Francisco	1ª	1.069.000	100	100	100	100	100	100	87.900	-	981.100
	2ª	355.500	100	100	100	100	100	100	-	-	355.500
V. María	1ª	771.200	100	100	100	100	100	100	3.600	-	767.600
	2ª	174.400	98	100	100	100	100	100	900	-	173.500
CORDOBA	15/16	5.656.085	99	100	100	100	100	100	296.100	100	5.359.885
	14/15	5.413.330	100	100	100	100	100	100	-	-	-
Paraná	1ª	392.000	100	100	100	100	100	100	102.500	-	289.500
	2ª	117.000	100	100	100	100	100	100	25.000	-	92.000
R. del Tala	1ª	900.000	100	100	100	100	100	100	53.000	-	847.000
	2ª	120.000	100	100	100	100	100	100	3.500	-	116.500
	F	-	-	-	-	-	-	-	-	-	-
ENTRE RIOS	15/16	1.529.000	100	100	100	100	100	100	184.000	-	1.345.000
	14/15	1.564.990	100	100	100	100	100	100	-	-	-
General Pico	1ª	396.700	99	99	100	100	100	100	17.400	-	379.300
	2ª	34.200	98	98	100	100	100	100	2.100	-	32.100
Santa Rosa	1ª	90.000	92	93	93	97	100	100	-	-	90.000
	2ª	22.000	93	93	94	96	100	100	-	-	22.000
LA PAMPA	15/16	542.900	97	98	99	99	100	100	19.500	-	523.400
	14/15	484.900	100	100	100	100	100	100	-	-	-
Avellaneda	1ª	161.500	100	100	100	100	100	100	24.900	-	136.600
	2ª	54.300	100	100	100	100	100	100	9.700	-	44.600
C. de Gómez	1ª	730.000	100	100	100	100	100	100	160.000	-	570.000
	2ª	229.500	100	100	100	100	100	100	-	-	229.500
Casilda	1ª	609.500	100	100	100	100	100	100	34.600	-	574.900
	2ª	121.600	100	100	100	100	100	100	-	-	121.600
Rafaela	1ª	730.000	100	100	100	100	100	100	50.000	-	680.000
	2ª	145.000	100	100	100	100	100	100	20.000	-	125.000
V. Tuerto	1ª	552.245	100	100	100	100	100	100	37.085	-	515.160
	2ª	92.000	100	100	100	100	100	100	9.300	-	82.700
SANTA FE	15/16	3.425.645	100	100	100	100	100	100	345.585	-	3.080.060
	14/15	3.224.550	100	100	100	100	100	100	-	-	-
CATAMARCA		24.400	100	100	100	100	100	100	-	-	24.400
CORRIENTES		20.000	100	100	100	100	100	100	-	-	20.000
PCIA. R. S. PEÑA		193.940	100	100	100	100	100	100	10.703	-	183.237
CHARATA (Chaco)		358.000	100	100	100	100	100	100	9.000	-	349.000
FORMOSA		15.035	100	100	100	100	100	100	-	-	15.035
JUJUY		6.840	99	99	100	100	100	100	-	-	6.840
MISIONES		1.550	100	100	100	100	100	100	35	-	1.515
SALTA		441.140	100	100	100	100	100	100	-	-	441.140
SAN LUIS	1º	395.500	100	100	100	100	100	100	8.800	-	386.700
	2º	1.150	100	100	100	100	100	100	-	-	1.150
S. ESTERO		173.748	100	100	100	100	100	100	-	-	173.748
QUIMIILI (S. del Est.)		730.000	100	100	100	100	100	100	40.000	-	690.000
TUCUMAN		219.900	100	100	100	100	100	100	370	-	219.530
TOTAL PAIS	15/16	20.599.867	98	99	99	99	99	100	1.021.831	48.020	19.530.006
	14/15	19.792.100	100	100	100	100	100	100	-	-	-

(*) Cifras provisionarias
Las áreas están expresadas en hectáreas
ESTIMACIONES AGRICOLAS
Min. De Agroindustria



AVANCE DE LA COSECHA DE SORGO

CAMPAÑA: 2015/2016(*)

DELEGACION		AREA SEMBRADA Has	21/07 %	28/07 %	04/08 %	11/08 %	18/08 %	25/08 %	AREA NO COSECHABLE Has	AREA COSECHADA Has
Bahía Blanca		3.950	-	-	-	-	-	-	3.950	-
Bolívar		8.000	100	100	100	100	100	100	-	8.000
Bragado		3.230	100	100	100	100	100	100	671	2.560
General Madariaga		500	-	-	-	-	-	-	500	-
Junín		3.900	100	100	100	100	100	100	2.700	1.200
La Plata		6.500	96	98	100	100	100	100	3.500	3.000
Lincoln		12.670	98	98	99	99	99	100	8.050	4.620
Pehuajó		4.150	100	100	100	100	100	100	850	3.300
Pergamino		7.000	100	100	100	100	100	100	-	7.000
Pigüé		29.000	50	50	51	53	60	61	15.700	8.090
Salliqueló		40.000	58	70	70	82	90	97	-	38.800
Tandil		15.800	20	20	49	74	81	85	3.350	10.570
Tres Arroyos		-	-	-	-	-	-	-	-	-
25 de Mayo		4.800	100	100	100	100	100	100	-	4.800
BUENOS AIRES	15/16	139.500	66	71	75	83	88	92	39.271	91.940
	14/15	141.570	91	100	100	100	100	100	-	-
Laboulaye		27.000	50	60	69	75	90	95	16.000	10.450
Marcos Juárez		15.000	48	49	53	68	83	88	4.000	9.680
Río Cuarto		52.390	48	57	81	95	100	100	-	52.390
San Francisco		38.000	100	100	100	100	100	100	8.000	30.000
Villa María		56.000	56	66	82	85	94	100	-	56.000
CORDOBA	15/16	188.390	61	68	82	89	96	99	28.000	158.520
	14/15	183.906	93	96	97	97	100	100	-	-
Paraná		57.000	100	100	100	100	100	100	7.700	49.300
Rosario del Tala		41.500	100	100	100	100	100	100	5.800	35.700
ENTRE RIOS	15/16	98.500	100	100	100	100	100	100	13.500	85.000
	14/15	93.050	100	100	100	100	100	100	-	-
General Pico		5.400	80	80	91	95	100	100	400	5.000
Santa Rosa		25.000	28	30	35	73	98	100	8.000	17.000
LA PAMPA	15/16	30.400	40	42	48	78	99	100	8.400	22.000
	14/15	39.900	100	100	100	100	100	100	-	-
Avellaneda		58.200	97	99	99	100	100	100	19.000	39.200
Cañada de Gómez		9.000	100	100	100	100	100	100	-	9.000
Casilda		4.300	100	100	100	100	100	100	-	4.300
Rafaela		68.000	100	100	100	100	100	100	26.000	42.000
Venado Tuerto		10.700	100	100	100	100	100	100	-	10.700
SANTA FE	15/16	150.200	99	100	100	100	100	100	45.000	105.200
	14/15	145.300	98	99	100	100	100	100	-	-
CATAMARCA		400	100	100	100	100	100	100	200	200
CORRIENTES		4.500	85	90	100	100	100	100	1.000	3.500
Pci. R. S. PEÑA (Chaco)		22.850	100	100	100	100	100	100	6.850	16.000
CHARATA (Chaco)		41.000	36	77	86	90	95	97	1.500	38.390
FORMOSA		9.500	85	90	100	100	100	100	6.500	3.000
JUJUY		-	-	-	-	-	-	-	-	-
MISIONES		-	-	-	-	-	-	-	-	-
SALTA		-	-	-	-	-	-	-	-	-
SAN LUIS		26.300	95	95	97	100	100	100	17.300	9.000
SANTIAGO DEL ESTERO		53.000	100	100	100	100	100	100	1.800	51.200
QUIMILI (Sgo. Del Estero)		105.000	25	27	42	50	70	90	25.000	72.000
TUCUMAN		5.600	100	100	100	100	100	100	2.850	2.750
TOTAL PAIS	15/16	875.140	71	76	83	88	93	97	197.171	658.700
	14/15	840.938	87	93	96	96	100	100	-	-

(*) Cifras Provisorias

Las AREAS están expresadas en hectáreas.

ESTIMACIONES AGRICOLAS

MIN. de AGROINDUSTRIA



AVANCE DE LA SIEMBRA DE CEBADA

CAMPAÑA: 2016/2017 (*)

DELEGACION		AREA A SEMBRAR Ha	21/07 %	28/07 %	04/08 %	11/08 %	18/08 %	25/08 %	AREA SEMRADA Has
Bahía Blanca		42.779	100	100	100	100	100	100	42.779
Bolívar		40.100	100	100	100	100	100	100	40.100
Bragado		14.000	90	100	100	100	100	100	14.000
General Madariaga		7.100	78	78	78	100	100	100	7.100
Junín		15.700	65	85	100	100	100	100	15.700
La Plata		13.390	50	58	70	90	100	100	13.390
Lincoln		35.650	87	97	99	100	100	100	35.650
Pehuajó		68.500	100	100	100	100	100	100	68.500
Pergamino		7.250	100	100	100	100	100	100	7.250
Pigüé		120.000	60	65	65	65	70	90	108.000
Salliqueló		43.000	91	93	96	96	100	100	43.000
Tandil		208.000	59	63	84	94	100	100	208.000
T.Arroyos		250.000	17	50	53	60	100	100	250.000
25 de Mayo		29.000	100	100	100	100	100	100	29.000
BUENOS AIRES	16/17	894.469	59	71	78	82	96	99	882.469
	15/16	1.272.466	95	99	100	100	100	100	-
Laboulaye		3.800	94	96	100	100	100	100	3.800
M. Juárez		13.200	96	100	100	100	100	100	13.200
Río Cuarto		-	-	-	-	-	-	-	-
S. Francisco		16.500	100	100	100	100	100	100	16.500
Villa María		400	100	100	100	100	100	100	400
CORDOBA	16/17	33.900	98	100	100	100	100	100	33.900
	15/16	56.590	100	100	100	100	100	100	-
Paraná		4.000	100	100	100	100	100	100	4.000
R. del Tala		-	-	-	-	-	-	-	-
ENTRE RIOS	16/17	4.000	100	100	100	100	100	100	4.000
	15/16	4.800	100	100	100	100	100	100	-
General Pico		29.300	79	88	99	100	100	100	29.300
Santa Rosa		8.500	100	100	100	100	100	100	8.500
LA PAMPA	16/17	37.800	84	91	99	100	100	100	37.800
	15/16	103.980	87	87	95	95	100	100	-
Avellaneda		-	-	-	-	-	-	-	-
C. de Gómez		7.000	-	-	-	50	100	100	7.000
Casilda		10.000	100	100	100	100	100	100	10.000
Rafaela		-	-	-	-	-	-	-	-
V. Tuerto		9.500	90	100	100	100	100	100	9.500
SANTA FE	16/17	26.500	70	74	74	87	100	100	26.500
	15/16	29.585	100	100	100	100	100	100	-
SAN LUIS	16/17	-	-	-	-	-	-	-	-
	15/16	-	-	-	-	-	-	-	-
TOTAL PAIS	16/17	996.669	62	73	79	84	96	99	984.669
	15/16	1.467.421	95	99	100	100	100	100	-

(*) Cifras Provisorias

Las AREAS están expresadas en hectáreas.

ESTIMACIONES AGRICOLAS

Ministerio de AGROINDUSTRIA



AVANCE DE LA SIEMBRA DE TRIGO									
CAMPAÑA: 2016/2017(*)									
DELEGACION		AREA A SEMBRAR Has	21/07 %	28/07 %	04/08 %	11/08 %	18/08 %	25/08 %	AREA SEMBRADA Has
Bahía Blanca	T. Pan	113.570	88	88	95	100	100	100	113.570
	T. Fideos	1.100	47	56	84	100	100	100	1.100
Bolívar	T. Pan	78.500	100	100	100	100	100	100	78.500
	T. Fideos	3.000	100	100	100	100	100	100	3.000
Bragado		68.800	70	80	90	100	100	100	68.800
General Madariaga		28.700	55	55	55	55	90	100	28.700
Junín		102.800	58	85	100	100	100	100	102.800
La Plata		9.540	42	50	65	80	100	100	9.540
Lincoln		132.800	85	93	99	100	100	100	132.800
Pehuajó	T. Pan	101.450	81	81	95	100	100	100	101.450
	T. Fideos	-	-	-	-	-	-	-	-
Pergamino		124.350	100	100	100	100	100	100	124.350
Pigüé	T. Pan	350.000	60	65	65	80	96	100	350.000
	T. Fideos	8.000	60	65	65	80	96	100	8.000
Salliqueló	T. Pan	177.000	78	87	91	94	100	100	177.000
	T. Fideos	1.700	100	100	100	100	100	100	1.700
Tandil	T. Pan	195.000	30	35	67	81	89	94	184.220
	T. Fideos	13.350	5	10	48	61	73	82	10.930
T.Arroyos	T. Pan	246.700	12	43	46	50	65	90	222.030
	T. Fideos	44.990	-	-	-	-	51	90	40.490
25 de Mayo		73.700	86	86	91	98	100	100	73.700
BUENOS AIRES	16/17	1.875.050	60	69	77	84	92	98	1.832.680
	15/16	1.510.750	81	90	97	97	98	99	-
Laboulaye		170.000	75	75	99	100	100	100	170.000
M. Juárez		312.230	97	100	100	100	100	100	312.230
Río Cuarto		172.375	100	100	100	100	100	100	172.380
S. Francisco		416.000	100	100	100	100	100	100	416.000
Villa María		276.850	97	100	100	100	100	100	276.850
CORDOBA	16/17	1.347.455	96	97	100	100	100	100	1.347.460
	15/16	1.061.240	98	99	99	100	100	100	-
Paraná		146.000	96	100	100	100	100	100	146.000
R. del Tala		167.000	73	83	90	100	100	100	167.000
ENTRE RIOS	16/17	313.000	84	91	95	100	100	100	313.000
	15/16	234.050	90	95	100	100	100	100	-
General Pico		161.700	83	91	96	100	100	100	161.700
Santa Rosa		200.000	75	76	80	89	97	100	200.000
LA PAMPA	16/17	361.700	79	83	87	94	98	100	361.700
	15/16	272.820	82	82	87	87	100	100	-
Avellaneda		91.000	100	100	100	100	100	100	91.000
C. de Gómez		233.800	100	100	100	100	100	100	233.800
Casilda		99.300	99	100	100	100	100	100	99.300
Rafaela		220.000	85	100	100	100	100	100	220.000
V. Tuerto		125.000	95	100	100	100	100	100	125.000
SANTA FE	16/17	769.100	95	100	100	100	100	100	769.100
	15/16	647.130	100	100	100	100	100	100	-
CATAMARCA		15.400	100	100	100	100	100	100	15.400
CORRIENTES		-	-	-	-	-	-	-	-
Pcia. R. S. Peña (CHACO)		30.850	100	100	100	100	100	100	30.850
Charata (CHACO)		85.000	100	100	100	100	100	100	85.000
FORMOSA		-	-	-	-	-	-	-	-
JUJUY		3.435	100	100	100	100	100	100	3.440
MISIONES		-	-	-	-	-	-	-	-
SALTA		92.440	100	100	100	100	100	100	92.440
SAN LUIS	T. Pan	6.000	98	100	100	100	100	100	6.000
	T. Fideos	500	100	100	100	100	100	100	500
S. ESTERO		64.500	100	100	100	100	100	100	64.500
Quimilí (S. ESTERO)		120.000	65	78	84	90	100	100	120.000
TUCUMAN	T. Pan	102.350	100	100	100	100	100	100	102.350
	T. Fideos	4.750	100	100	100	100	100	100	4.750
TOTAL PAIS	16/17	5.191.530	81	86	90	93	97	99	5.149.170
	15/16	4.371.127	90	94	98	98	99	99	-

(*) Cifras Provisorias
Las AREAS están expresadas en hectáreas.
ESTIMACIONES AGRICOLAS
Ministerio de AGROINDUSTRIA



ESTADO DE LOS CULTIVOS
Y HUMEDAD DEL SUELO

HUMEDAD Y ESTADO DE LOS CULTIVOS

Desde el 19/08/16 hasta el 25/08/16

PROVINCIA	DELEGACION	TRIGO (pan)									Humedad
		Estadio Fenológico (*)					Estado General				
		E	C	F	L	M	MB	B	R	M	
BUENOS AIRES	BAHIA BLANCA	13	87	-	-	-	-	100	-	-	A
	BOLIVAR	-	100	-	-	-	-	100	-	-	A
	BRAGADO	-	100	-	-	-	-	100	-	-	A
	GENERAL MADARIAGA	60	40	-	-	-	-	100	-	-	R
	JUNIN	-	100	-	-	-	-	100	-	-	A
	LA PLATA	-	100	-	-	-	70	30	-	-	A
	LINCOLN	-	100	-	-	-	-	100	-	-	A
	PEHUAJO	-	100	-	-	-	50	50	-	-	A
	PERGAMINO	-	100	-	-	-	-	100	-	-	A
	PIGÜE	-	-	-	-	-	10	84	6	-	PS
	SALLIQUELO	-	100	-	-	-	-	100	-	-	A
	TANDIL	30	70	-	-	-	-	100	-	-	A
TRES ARROYOS	-	-	-	-	-	-	-	-	-	E/A	
25 DE MAYO	4	69	27	-	-	-	100	-	-	A	
CORDOBA	LABOULAYE	-	100	-	-	-	9	91	-	-	A
	MARCOS JUAREZ	-	100	-	-	-	10	80	5	5	E/A
	RIO CUARTO	-	100	-	-	-	-	100	-	-	A
	SAN FRANCISCO	-	100	-	-	-	84	16	-	-	A/R
	VILLA MARIA	-	100	-	-	-	-	100	-	-	A
ENTRE RIOS	PARANA	-	100	-	-	-	-	100	-	-	A
	ROSARIO DEL TALA	-	100	-	-	-	-	100	-	-	A
LA PAMPA	GENERAL PICO	-	100	-	-	-	-	100	-	-	A
	SANTA ROSA	-	100	-	-	-	-	100	-	-	A/R
SANTA FE	AVELLANEDA	-	98	2	-	-	-	100	-	-	A/R
	CASILDA	-	100	-	-	-	-	100	-	-	A
	CAÑADA de GOMEZ	-	100	-	-	-	30	33	20	10	A
	RAFAELA	-	100	-	-	-	-	100	-	-	A/R
	VENADO TUERTO	-	100	-	-	-	-	100	-	-	A
CATAMARCA	CATAMARCA	-	80	20	-	-	-	100	-	-	PS/R
CORRIENTES	CORRIENTES	-	-	-	-	-	-	-	-	-	-
CHACO	CHARATA	-	87	13	-	-	26	41	33	-	R/PS
	Pcia. ROQUE SAENZ PEÑA	-	100	-	-	-	50	50	-	-	A/R
FORMOSA	FORMOSA	-	-	-	-	-	-	-	-	-	-
JUJUY	JUJUY	-	13	86	1	-	-	100	-	-	A
MISIONES	POSADAS	-	-	-	-	-	-	-	-	-	-
SALTA	SALTA	-	95	5	-	-	-	100	-	-	A
SAN LUIS	SAN LUIS	-	100	-	-	-	-	100	-	-	A
SANTIAGO DEL ESTERO	SANTIAGO DEL ESTERO	-	54	46	-	-	-	100	-	-	A/R
	QUIMILI	-	57	39	4	-	-	79	19	2	A/R
TUCUMAN	TUCUMAN	-	77	23	-	-	-	100	-	-	R/PS

Las cifras expresan porcentaje de la superficie del área sembrada.

Estado general: MB: Muy Bueno, B: Bueno, R: Regular, M:Malo.

Humedad: A: Adecuada, R: Regular, E: Exceso, I: Inundación, PS: Principio de Sequía, S: Sequía.

Estadio Fenológico: E: Emergencia; C:Crecimiento; F: Floración; L: Llenado; M: Madurez

(*) La sumatoria puede ser inferior a 100, correspondiendo la diferencia a siembras aún sin emerger.